

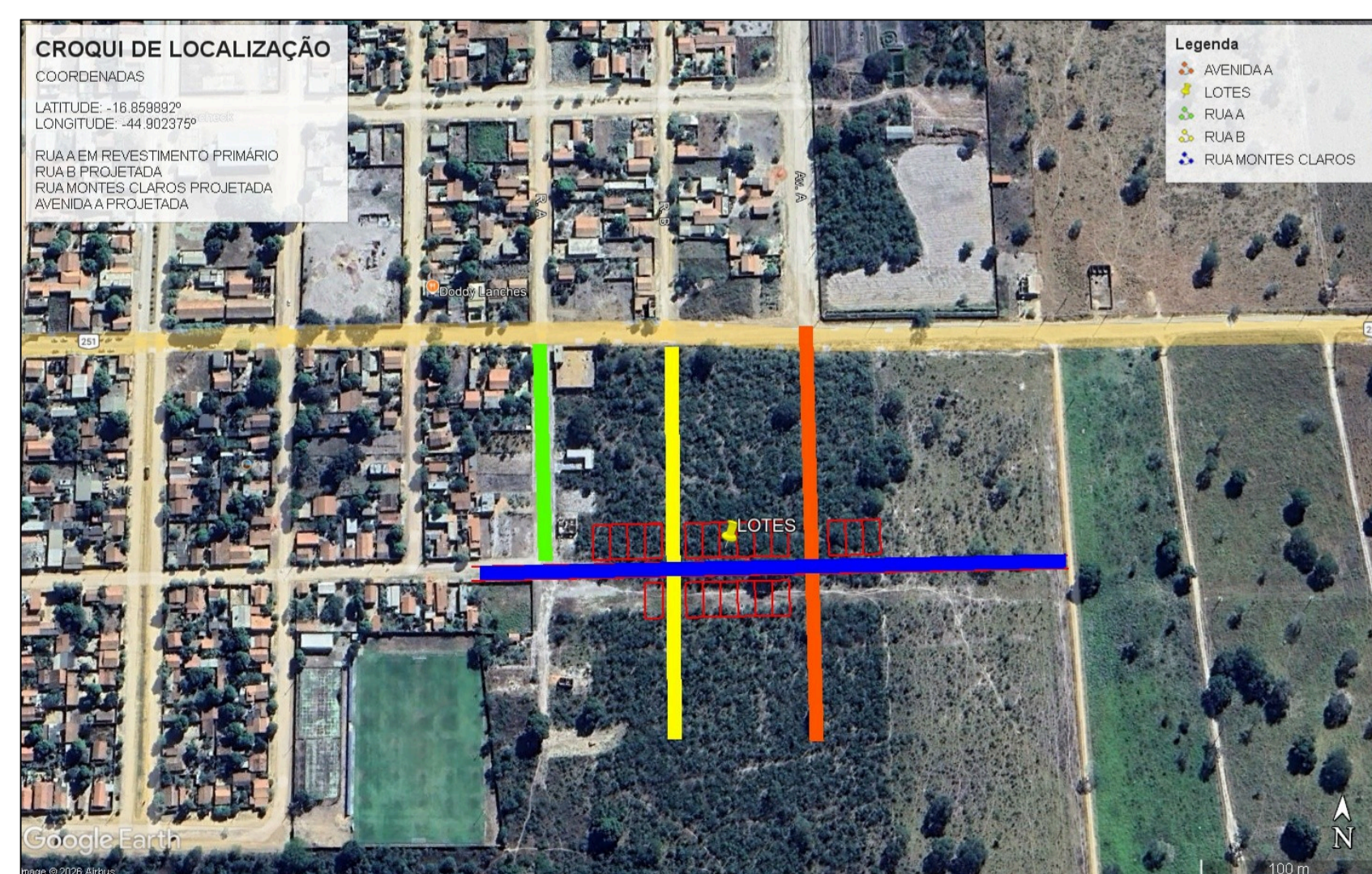

01 PLANTA BAIXA
ESCALA 1:250



02 CROQUI DE LOCALIZAÇÃO
ESCALA 1:250

CONTRATADA: CARVALHO AMARAL ENGENHARIA & PROJETOS CNPJ Nº: 16.783.066/0001-35 AVENIDA MESTRA FRINHA, Nº 726 - 1º ANDAR, CIDADE SANTA MARIA, MONTES CLAROS/MG - CEP: 39401-074		CONTRATANTE: PREFEITURA DE IBIAÍ Junta Construtores e Prioritos! CNPJ Nº: 16.899.700/0001-08 PRAÇA 31 DE MARÇO, Nº 555 IBIAÍ/MG - CEP: 39.355-000	
RESPONSÁVEL TÉCNICO: _____ LWAN MATEUS COSTA SOUZA CREA/CAU: 255.542/D - MG		RESPONSÁVEL LEGAL: _____ PREFEITO(A) MUNICIPAL DE IBIAÍ	
CONSTRUÇÃO DE 20 UNIDADES HABITACIONAIS NO MUNICÍPIO DE IBIAÍ-MG			
DESCRIÇÃO: PLANTA BAIXA DE LOCAÇÃO E CROQUI DE LOCALIZAÇÃO			
ENDEREÇO DA OBRA: RUA MONTES CLAROS			
MUNICÍPIO: IBIAÍ/MG		DATA INICIAL: 10 DE NOVEMBRO DE 2025	
FASE DO PROJETO: INICIAL	ART/RRT: MG20254336171	DATA DA REV.: 20 DE JANEIRO DE 2026	
REFERÊNCIA DO PROJETO: IBI-0206	ESCALA: INDICADAS	Nº REVISÃO: 00	01/01

LOCAÇÃO