

RELAÇÃO DO AÇO - VIGAS NÍVEL 0 BALDRAME

V1	V2	V3			
V4	V5	V6			
V7	V8	V9			
AÇO	N	DIAM (mm)	QUANT	C.UNIT (cm)	C.TOTAL (cm)
CA60	1	5.0	56	65	3640
	2	5.0	289	75	21675
	3	6.3	4	303	1212
	4	6.3	4	352	1408
	5	6.3	2	273	546
	6	8.0	6	568	3408
	7	8.0	2	416	836
	8	8.0	2	323	646
	9	8.0	2	580	1160
	10	8.0	2	268	536
	11	8.0	2	318	636
	12	8.0	2	438	876
	13	8.0	6	943	5658
	14	8.0	2	223	446
	15	8.0	1	439	439
	16	8.0	2	842	1684
	17	8.0	2	119	238
	18	8.0	4	951	3804

RESUMO DO AÇO

AÇO	DIAM (mm)	C.TOTAL (m)	PESO + 0% (kg)
CA50	6.3	31.7	7.7
CA60	8.0	203.7	80.4
CA60	5.0	253.2	39
PESO TOTAL (kg)			
CA50	88.1		
CA60	39		

Volume de concreto (C-20 MPa) = 1.91 m³
 Área de forma = 38.26 m²

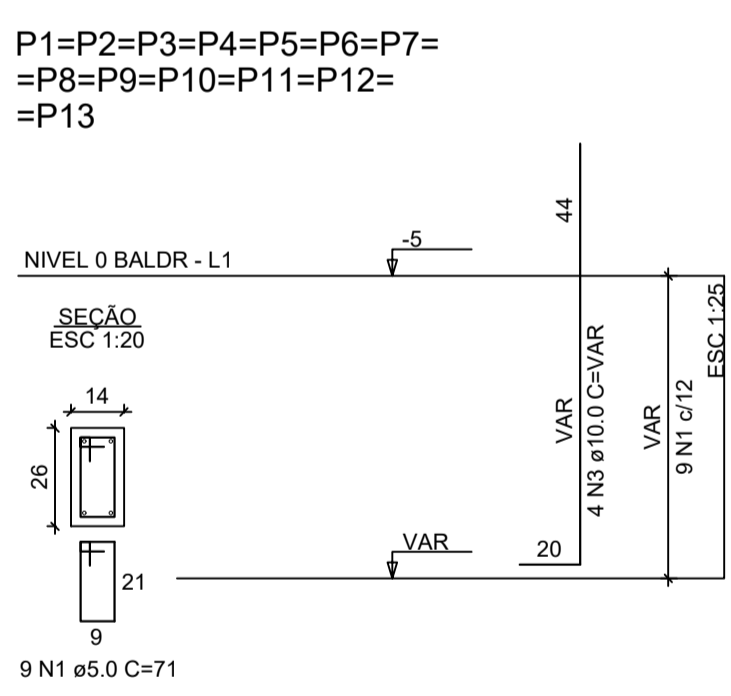
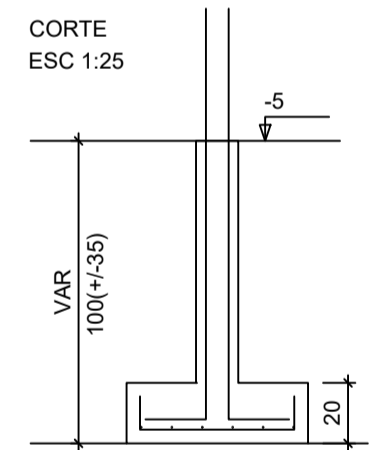
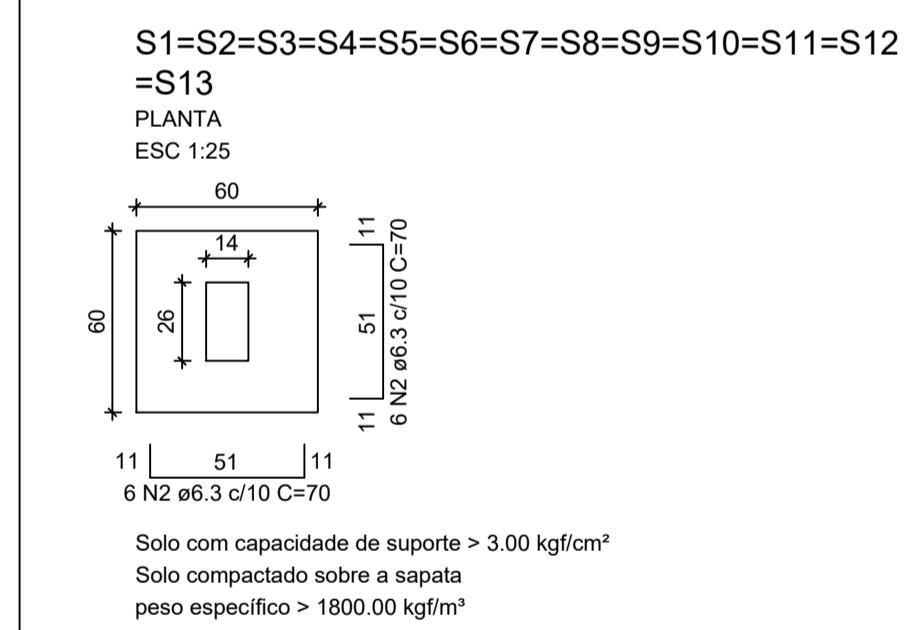

ATENÇÃO:
 Adotado Classe de Agressividade Ambiental I, conforme NBR 6118/2024, item 7.4.7.6. O responsável técnico deve verificar necessidade de ajustes conforme características locais da obra.

ATENÇÃO:
 Considerando que o segmento de arranque de pilar em contato com o solo é variável conforme cada local e características de obra, e de forma a atender a NBR 6118/2024 item 7.4.7.6 Tab. 7.2 tópico "d" ([...]) No trecho dos pilares em contato com o solo junto aos elementos de fundação, a armadura deve ter cobrimento nominal >= 45mm, para aumento de durabilidade, recomenda-se executar a caixa de arranques na parte em contato com o solo com afastamento maior.

Exemplo: Se o pilar for 14x26, e adotado classe de agressividade ambiental I, cobrimento 2,5cm, é recomendável fazer o trecho de caixa em contato com o solo com 2,0cm a mais em cada face, ou seja, 18x30.

RELAÇÃO DO AÇO - SAPATAS E PILARES DE ARRANQUE - NÍVEL 0 BALDRAME

13xP1	13xS1				
AÇO	N	DIAM (mm)	QUANT	C.UNIT (cm)	C.TOTAL (cm)
CA60	1	5.0	117	71	8307
CA50	2	6.3	156	70	10920
	3	10.0	52	VAR	VAR

RESUMO DO AÇO

AÇO	DIAM (mm)	C.TOTAL (m)	PESO + 0% (kg)
CA50	6.3	109.2	26.7
CA60	5.0	83.1	12.8
PESO TOTAL (kg)			
CA50	77.4		
CA60	12.8		

Volume de concreto (C-20 MPa) = 1.41 m³
 Área de forma = 16.64 m²

CONTRATADA:		CONTRATANTE:	
 CNPJ Nº: 16.783.066/0001-35 AVENIDA MESTRA FRINHA, Nº 726 - 1º ANDAR, CIDADE SANTA MARIA, MONTES CLAROS/MG - CEP: 39401-074		 CNPJ Nº: 16.899.700/0001-08 PRAÇA 31 DE MARÇO, Nº 555 IBIÁ/MG - CEP: 39.350-000	
RESPONSÁVEL TÉCNICO:		RESPONSÁVEL LEGAL:	
_____ LWAN MATHEUS COSTA SOUZA CREA/CAU: 255.542/D - MG		_____ PREFEITO(A) MUNICIPAL DE IBIÁ	
CONSTRUÇÃO DE 20 UNIDADES HABITACIONAIS NO MUNICÍPIO DE IBIÁ-MG			
DESCRIÇÃO: DETALHAMENTO DOS ELEMENTOS ESTRUTURAIS DAS VIGAS BALDRAMES E SAPATAS E QUADROS DE AÇO.			
ENDEREÇO DA OBRA: RUA MONTES CLAROS			
MUNICÍPIO: IBIÁ/MG		DATA INICIAL: 10 DE NOVEMBRO DE 2025	
FASE DO PROJETO: INICIAL	ART/RRT: MG20254336171	DATA DA REV.:	
REF. DO PROJETO: IBI-0206	ESCALA: INDICADAS	Nº REVISÃO:	02/03

ESTRUTURAL